

ARQ. PEDRO PAUL FLORES

DIRECTOR DEL IMPLAN DE TEPATITLAN DE MORELOS, JAL.

PRESENTE

CON MOTIVO DE LA CONSULTA DEL "PROGRAMA MUNICIPAL DE DESARROLLO URBANO (PMDU) PARA EL MUNICIPIO DE TEPATITLAN DE MORELOS, JALISCO, MEXICO"; EN EL CASO ESPECIFICO DE LA **DELEGACION DE PEGUEROS**, LE COMENTO QUE COMTAMOS MIS HERMANOS Y YO CON UN PREDIO UBICADO AL SUR DE DICHA DELEGACION, EN CUAL POR SU **CERCANIA INMEDIATA Y EL CRECIMIENTO NATURAL DE LA POBLACION** QUISIERA QUE SE INCORPORA EN DEL POLIGONO DEL CENTRO DE POBLACION Y SE CLASIFIQUE COMO **RESERVA URBANA URABANIZABLE A CORTO Y MEDIANO PLAZO**.

ACOMPAAÑO A ESTE ESCRITO EL CROQUIS DE UBICACION DEL PREDIO (IMPRESO). ADEMAS EL CORREO ELECTRONICO ([cuauhtemocgutierrez@yanco.com](mailto:cuauhtemocgutierrez@yanco.com)) y MI NUMERO TELEFONICO (5544626741) PARA QUE ME FICIERAN SABER DE CUALQUIER DUDA O ACLARACION.

SIN MAS POR EL MOMENTO E DESPIDO DE UD. AGRADECIENDO DE ANTEMANO LA ATENCION A MI SOICITUD, GRACIAS.

ATENTAMENTE



CUAUHTEMOC GUTIERREZ BARBA

TEPATITLAN DE MORELOS JALISCO A 26 DE ENERO DE 2024

c.c.p. archivo



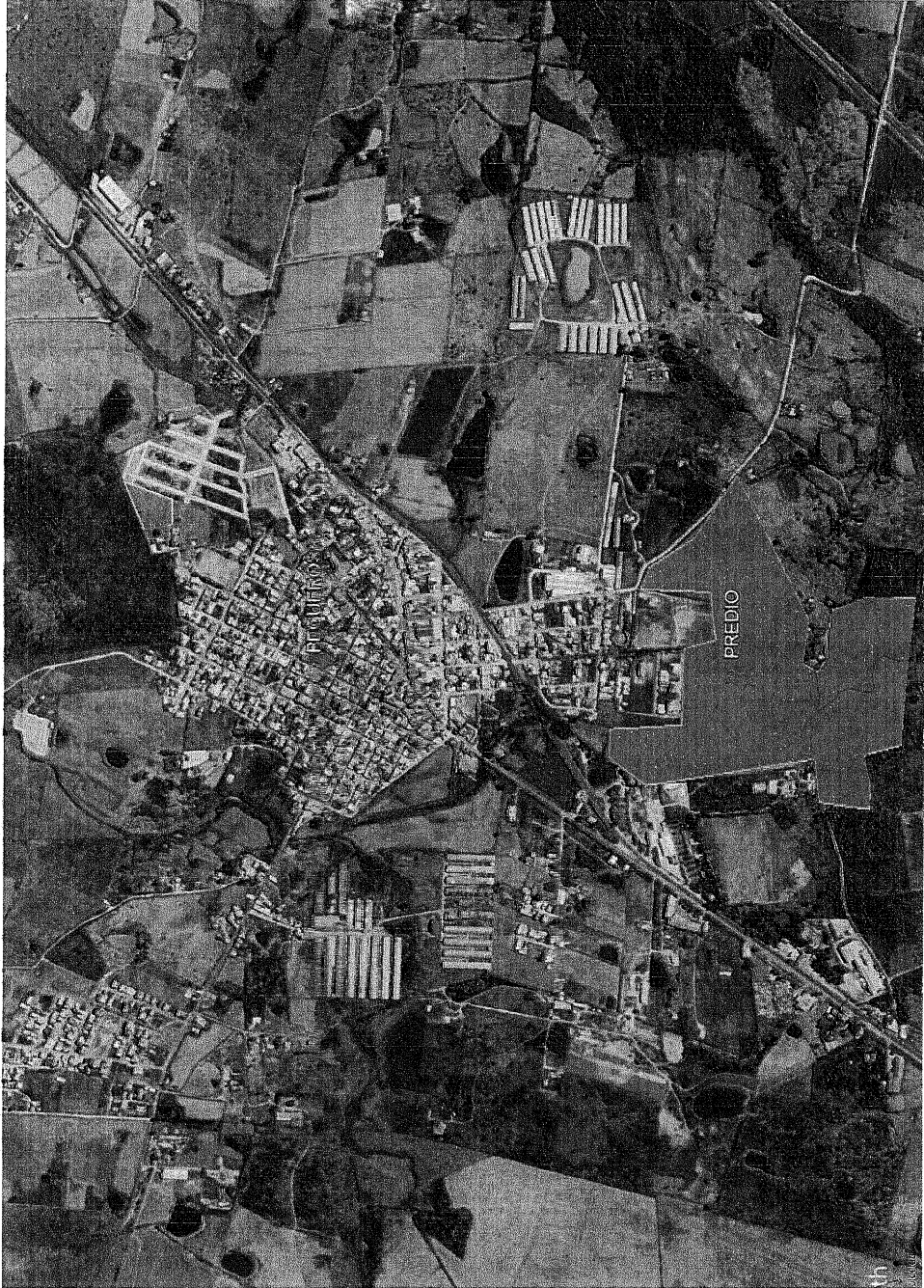

*[Handwritten signature]*